

Velkommen til Ørestad

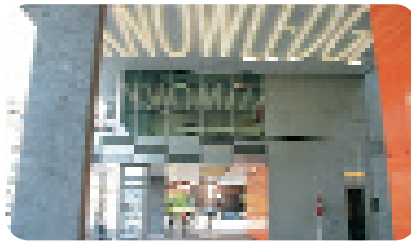

Indholdsfortegnelse

Hvem gør hvad i Ørestad:

Bolig- og ejerforeningerne	03
Grundejerforeningerne	03
Ørestads vandlaug	03
Ørestad Nord gruppen	04
Arealudviklingsselskabet	04
Parkering i Ørestad	05
Metro	05
Byliv	06
Solvang sogn	06
Københavns Kommune	07
Socialcenter Amager	08
Københavns Affaldsservice	08
Center for veje og renhold	09
Byggeri og bolig	09
Københavns Energi	09

Øvrige emner:

Trafik og Parkering	12
Miljø & Natur	16
Kultur & Medier	20
Butikker	28
Alarm & Beredskab	31
Arbejde & Erhverv	33
Børn & Unge	35
Fritid & Idræt	39
Politik & Foreninger	46
Socialt & Omsorg	47
Register	52

Har du rettelser til denne bog?

Du kan e-maile ris, ros og kommentarer til vejviser@arealudvikling.dk

Velkommen til Ørestad udgives af

Arealudviklingsselskabet I/S

Nordre Tolbod 7, 1013 København K

☎ 3376 9800

@ info@arealudvikling.dk

🌐 www.arealudvikling.dk

Oplag: 5.000

Fotos: Ole Ziegler, Lene Skytthe, Mikal

Schlosser, Ole malling, Julie Dufour

Tekst: Lars Greir

Layout: Aviaq Nordlund Mørch

ISBN: 978-87-92302-01-4

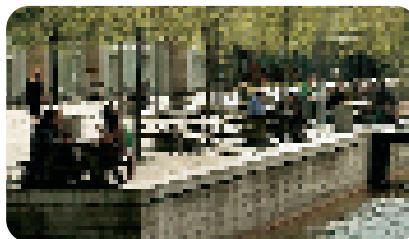

Hvem gør hvad i Ørestad

Ørestad er en helt ny bydel i København, og samtidig en naturlig udvidelse af byen. Som beboer i Ørestad nyder du sikkert allerede den åbne himmel, den friske luft og den hurtige Metro. Men hvad nu, hvis du har spørgsmål eller ønsker til boligen, ejendommen, din vej eller dit kvarter? Som en tommelfingerregel skal du henvende dig til de samme instanser, som alle andre københavnere. Men der er undtagelser. Her følger en oversigt over, hvem der gør hvad i Ørestad:

BOLIG- OG EJERFORENINGERNE

I din egen ejendom findes en andelsforening, en lejerforening eller en ejerforening. Her kan du selv få indflydelse, ved at stille op til valg til bestyrelsen.

Mange boligforeninger enten har hjemmesider eller arbejder på at få hjemmesider, hvor du kan få information om de helt nære faciliteter og husets egne regler. Her kan du for eksempel få svar på spørgsmål om opmagasinering, cykelparkering, husorden, vedligeholdelse, varmeregnskab mv.

GRUNDEJERFORENINGERNE

Ørestad er opdelt i fem grundejerforeninger:

- Ørestad Universitetskvarter
- Amagerfælled Øst
- Ørestad City
- Ørestad City Syd
- Ørestad Syd

Grundejerforeningernes opgaver er bl.a.:

- At vedligeholde og snyrde lokale

veje, fortove, indkørsler, stier mv. på ejendommens grund

- At udvikle og drive fællesarealer (parker, grønne områder, legepladser mv.)
- At stå for overordnet kommunikation med relevante myndigheder, forsyningsvirksomheder, entreprenører mv.

Yderligere information om grundejerforeningerne:

 www.gforestad.dk

ØRESTADS VANDLAUG

Alle kanaler i Ørestad, som er anlagt af Arealudviklingsselskabet, drives og vedligeholdes af Vandlauget i Ørestad. Vandlauget er oprettet af grundejerforeningerne i fællesskab. Vandlauget står for vedligeholdelse og drift af kanaler og søer i Ørestad. Grønjordssøen drives og vedligeholdes indtil videre af Arealudvik-

lingsselskabet. Vandlauget administreres pt. af:

Margit Lund Christensen
Rambøll
Bredevej 2, 2830 Virum

☎ 45 98 60 00

Pumpedigelaug

Driver og vedligeholder Nordre Landkanal. Pumpe-digelaug administreres af:

Jægersborg Dyrehave
Skov-og Naturstyrelsen
Dyrehavevej 6, 2930 Klampenborg

ØRESTAD NORD GRUPPEN

Ørestad Nord Gruppen er en interesseorganisation bestående af alle offentlige og private virksomheder i Ørestad Nord, samt beboere i Karen Blixen Parken. Gruppen koordinerer udviklingen af fæl-

lesarealerne og bymiljøet i Ørestad Nord. Ørestad Nord Gruppen afholder borgermøder, samarbejder med arkitekter og entreprenører, og informerer om nye tiltag i bydelen.

Ørestad Nord Gruppen

Sekretariatsleder Solveig Reigstad
Njalsgade 80, 2300 København S

☎ 28 54 54 97

@ orestadnordgruppen@hum.ku.dk

🌐 www.orestadnordgruppen.dk

AREALUDVIKLINGSSKABET

Arealudviklingsselskabet beskæftiger sig bl.a. med byudvikling i Ørestad og Københavns havn. Ved oprettelsen af selskabet i efteråret 2007 blev Ørestadsselskabet nedlagt. Du kan kontakte Arealudviklingsselskabet, hvis du har spørgsmål og ønsker, som ikke kan besvares eller imødekommes af din boligforening, din grundejerforening eller Københavns Kommune.

Arealudviklingsselskabet I/S

Nordre Toldbod 7

Postboks 2083

1013 København K

☎ 33 76 98 00

@ info@arealudvikling.dk

🌐 www.arealudvikling.dk

PARKERING I ØRESTAD

Parkering i Ørestad City og Ørestad Syd foregår efter bestemmelser i lokalplanerne, som er vedtaget af Københavns Kommune. De vigtigste principper er:

- At bygherrer ikke længere har pligt til at sørge for parkeringspladser til beboerne i hver ejendom. Det er de beboere, som vælger at have bil, der skal finansiere parkeringspladserne.
- At parkering i gadeplan er begrænset mest muligt. Parkering skal foregå i parkeringshuse og anlæg.
- At beboere i Ørestad så vidt muligt skal dele parkeringspladser med ansatte, som pendler til og fra Ørestad. Det giver den bedste udnyttelse af parkeringsfaciliteterne.

Få mere information og køb p-licens hos:

Arealudviklingselskabet

Nordre Toldbod 7

Postboks 2083

1013 København K

☎ 33 76 98 00

@ orestadsparkering@arealudvikling.dk

🌐 www.arealudvikling.dk

I Ørestad Nord ejes p-pladserne af de enkelte ejendomme og virksomheder. Dertil kommer et antal gæstepladser.

Læs mere: »Trafik & Parkering« side 12 her i vejviseren.

METRO

Metro Service Kundekontakt kan besvare spørgsmål om Metrodriften, månedskort, glemte sager i Metroen, drift og vedligeholdelse af stationerne, cykelparkering mv.

Metro Kundeservice

Metrovej 3

2300 København S

☎ 70 15 16 15

@ kundeservice@m.dk

🌐 www.m.dk/kundeservice

Læs mere: »Trafik og Parkering« side 12 her i vejviseren



BYLIV

Arealudviklingsselskabet arbejder for at fremme et levende og attraktivt byliv i Københavns Havn og Ørestad.

Selskabets afdeling for byliv fungerer som fødselshjælper, og inspirerer til gennemførelse af projekter, som kan fremme hverdagslivet i nye og gamle byområder, herunder styrkelse af fritids- og kulturaktiviteter, foreninger, beboernetværk mv. Selskabet gennemfører også selv events og aktiviteter, som viser nye sider af områderne. Det er også målet at skabe et aktivt og velfungerende netværk blandt professionelle og ikke-professionelle aktører i bydelene. Desuden yder selskabet rådgivning om udvikling af byliv i forbindelse med nye byudviklingsområder.

Arealudviklingsselskabets afdeling for byliv ledes af Rikke Faaborg

☎ 33 76 98 00

@ byliv@arealudvikling.dk

Læs mere: »Kultur og Medier« side 20 her i vejviseren

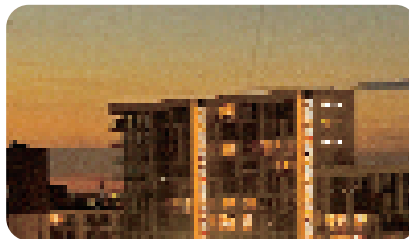

SOLVANG SOGN

Ørestad ligger i Solvang Sogn, og Ørestads kirke er Solvang Kirke på Remisevej 10-12. På kirkekontoret kan du anmelde kirkelige handlinger såsom dåb, bryllup og bisættelse. Kirkekontoret har overblik over, hvornår kirken er ledig, og koordinerer mellem præster, organist og kirketjener. Det er også her, at du skal anmelde fødsler og dødsfald samt navngivning og navneændring.

Solvang Kirke

Kirkekontoret

Remisevej 10-12, 2300 København S

☎ 32 59 91 62

@ kirkekontoret@solvangkirke.dk

🌐 www.solvangkirke.dk

Læs mere: »Kultur og Medier« side 20 her i vejviseren

KØBENHAVNS KOMMUNE

Som Ørestad-borger er du også borger i Københavns Kommune. Som alle andre steder er det kommunen, du skal henvende dig til i forbindelse med daginstitutioner, skole, sundhed og omsorg. Det er også Københavns Kommune, der står for vejvedligeholdelse og snerydning af de store veje samt affaldsindsamling i Ørestad.

Borgerservice

Københavns Kommunes Borgerservice er et servicecenter, som tager imod alle henvendelser fra borgerne og besvarer deres spørgsmål eller henviser til den rigtige afdeling. Du skal henvende dig til Borgerservice med spørgsmål om: Pas, kørekort, sygesikringsbevis, lægevalg, opskrivning til daginstitution, skolevalg, dagpengeansøgninger, ledigheds-erklæring, pensionsansøgning, boligstøt-

B O N U S - I N F O

Du kan være med til at udforme din bydel

Beboerne i Ørestad har været med til at udvikle planerne for de grønne områder i bydelene. På den måde lever områderne op til ønsker og krav fra de mennesker, som skal bruge dem. I Ørestad Nord har Ørestad Nord Gruppen afholdt flere borgermøder, hvor beboerne er kommet med inputs til udformningen af Grønningen og Kanalgaden. Som et resultat af møderne er der lavet en helhedsplan for Grønningen, som både giver plads til naturområder med fugleliv og aktivitets-arealer med legepladser, grillpladser og petanquebane. I Kanalgaden er der stillet stole ud langs kanalen til fri afbenyttelse, efter et forslag fra en beboer i Ørestad Nord.

te, BBR ejermeddelelse, lokalplaner, ejendomsoplysninger, vielsesblanket, begravelseshjælp m.v.

I Ørestad City har beboerforeninger, grundejerforeningen og andre aktører været med til at udvikle helhedsplanen for Byparken, som bliver indrettet frem til maj 2008. I samarbejde med professionelle landskabsarkitekter og Arealudviklingsselskabet er der lavet en plan, som gør Byparken til et sted, hvor man både kan opsøge markeder og koncerter, lege med børnene, og slappe af i stille-zoner. Beboerne i Ørestad har også været inviteret med til idémøder med Københavns Kommune omkring planen for de kommende folkeskoler i Ørestad.

Københavns Kommunes Borgerservice

Amagercentret 147/Reberbanegade 3
2300 København S

☎ 70 80 70 60

@ borgerservice@kk.dk

🌐 www.kk.dk/service

Åbningstider:

Hverdage 10.00 - 18.00

Lørdag 10.00 - 14.00

Læs mere: Du kan finde yderligere kontaktadresser til kommunen her i vejviseren, under det relevante kapitel.

SOCIALCENTER AMAGER

Socialcentret på Remisevej tager sig af sager om døgnanbringelse af børn og unge, botilbud, hjælpemidler og andre tilbud til fysisk handicappede og psykisk udviklingshæmmede. Det er også her at den sociale indsats for hjemløse, misbur-

gere mv. bliver koordineret. Socialcenteret står for botilbud, daghøjskoler, produktionsskoler mv.

Socialcenter Amager

Remisevej 19, 2300 København S

☎ 33 17 33 17

@ socialcenter_amager@sof.kk.dk

🌐 www.kk.dk/service/sociale_tilbud

Åbningstider:

Mandag - onsdag 09.00 - 15.00

Torsdag 13.00 - 18.00

Fredag 09.00 - 13.00

Telefontid:

Mandag - onsdag 08.15 - 15.40

Torsdag 08.30 - 18.00

Fredag 08.15 - 13.00

KØBENHAVNS AFFALDSSERVICE

Hos Københavns Affaldsservice kan viceværter, ejendomsadministratorer og bolig- og grundejerforeninger få information om affaldssortering og skiltning mv. Det er også her, at du skal henvende dig, hvis der ikke er blevet afhentet skrald, eller hvis du har andre klager over skraldemændene.

Københavns Affaldsservice

Kalvebod Brygge 45

Postboks 259, 1502 København V

☎ 70 10 33 88

@ affald@tmf.kk.dk

🌐 www.miljoe.kk.dk/privat/affald

Åbningstider:

Mandag til torsdag 07.00 - 15.30 og

fredag 07.00 - 15.00

Læs mere: Find genbrugspladser under »Miljø & Natur« side 16 her i vejviseren

CENTER FOR VEJE OG RENHOLD

Alle de større gennemgående veje drives og vedligeholdes af Københavns Kommune. Det vil sige Ørestads Boulevard, Grønjordsvej, Center Boulevard, Arne Jacobsens Allé og Hannemanns Allé. Hvad disse veje angår har Københavns Kommunes Center for Veje og Renhold ansvar for vejnavne, snerydning, vejvedligeholdelse, vejarbejde og grønne områder. Øvrige veje, dvs. alle lokalveje, drives og vedligeholdes af områdets grundejerforening.

Center for Veje og Renhold

Njalsgade 13, 2300 København S

☎ 33 66 35 00

@ veje@tmf.kk.dk

🌐 www.vejpark.kk.dk

BYGGERI OG BOLIG

Kundecenteret for Byggeri og Bolig i Københavns Kommune kan blandt andet hjælpe dig med at fremskaffe ejendomsoplysninger, lokalplaner og servitutter.

Byggeri & Bolig Kundecenter

Ottiliavej 1, Postboks 432, 2500 Valby

☎ 33 66 52 95

@ byggeri@tmf.kk.dk

🌐 www.bb.kk.dk

KØBENHAVNS ENERGI

Københavns Energi står for forsyningen af vand og varme samt drift og vedligeholdelse af afløb og kloaker i Ørestad. Hos Københavns Energi kan du få oplysninger om priser, afgifter, energibesparelse mv.

Københavns Energi

Ørestads Boulevard 35

2300 København S

☎ 33 95 23 01

@ kundeservice@ke.dk

🌐 www.ke.dk

Døgnbemandet vagtservice:

☎ 38 88 24 24

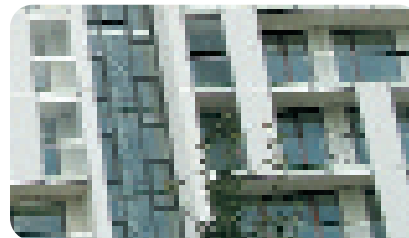

BYG EN BY!

Fyld Metroen med passagerer og skab en helt ny by. Sådan lød opgaven fra politikerne, da Ørestadsselskabet blev dannet i 1992. På det tidspunkt kunne direktøren for Ørestadsselskabet, Anne-Grethe Foss, se ud over 310 hektar flad mark, fra Islands Brygge i nord til Kalvebod Fælled i syd. Ørestad strækker sig over fem kilometer, og bydelens bredde er cirka 600 meter. Ørestadsselskabet indledte udviklingen af den nye bydel med at udskrive en international arkitektkonkurrence. I begyndelsen af 1995 var der offentlig debat om fire præmierede projekter, og vinderen blev en helhedsplan fra det finske arkitekthold ARKKI.

Planen lagde op til en bydel af høj international standard – med byplan og arkitektur i topklasse. Ørestad blev delt

op i kvarterer med hvert deres særpræg. De fire kvarterer hedder Ørestad Nord, Amager Fælled kvarteret, Ørestad City og Ørestad Syd. Søer, kanaler og vandbassiner skulle binde de enkelte kvarterer sammen.

I 1995 lød startskuddet til grundsalg og byudvikling. Samtidig skød bropillerne til Metroen langsomt men sikkert op midt på fælleden, og de seks Metrostationer i Ørestad blev gjort klar. I Ørestad Nord byggede Københavns Universitet nye bygninger, og ved siden af skød IT-Universitetet og Karen Blixen Parken op. I Ørestad City byggede medicinalfirmaet Ferring sit sorte højhus, tegnet af Henning Larsen, og kort efter fulgte shoppingcenteret field's.

Pludselig var Ørestad blevet til virkelighed. I 2006 var halvdelen af de i alt

3,1 millioner etagemeter solgt. Indbyggertallet i Ørestad er nu på omkring 5.000 mennesker.

Folketinget vedtog i juni 2007, at Ørestadsselskabet skal fortsætte som et arealudviklingselskab for både Ørestad og Nordhavn. Men fokus på Ørestad bevares. Der er stadig mange kvadrater, der skal sælges, og udviklingen af Ørestad Syd er kun lige begyndt. I bydelene city og nord skal de grønne områder udvikles, og de sidste grunde bebygges. Ørestad vil også have toprioritet i det nye arealudviklingselskab.

Jettes Bus

...er den hurtigste løsning, når det drejer sig om persontransport i hovedstadsområdet



Med vores beliggenhed ved Bella-centeret midt i Ørestad er vi fremme hos kunderne hurtigere end noget andet busselskab i Storkøbenhavn.

Vore busser kan rumme 15 passagerer og har mulighed for tilkobling af lukket trailer til bagage. Vi har

også mulighed for at medtage kørestolsbrugere.

Vort rutinerede personale er garanti for komfortabel og sikker ud- og hjemkørsel i forbindelse med ethvert arrangement af privat eller erhvervsmæssig karakter.

Blandt vore kunder har vi både nogle af Danmarks største og nogle af de mindste virksomheder.

Prisen vil aldrig komme bag på kunderne, - den er aftalt på forhånd. Alle får samme gode service til konkurrencedygtige priser.

Amagers Minibusser

Digevej 95, 2300 København S ■ Tlf. 4013 6070/4013 6065 ■ Mail: busklaus@fiscal.dk ■ Web: www.jettesbus.dk

Trafik & Parkering

PARKERING

Parkeringslicens i Ørestad, regler og priser, mobilbetaling:

Arealudviklingselskabet

Nordre Toldbod 7

Postboks 2083

1013 København K

☎ 33 76 98 00

@ orestadsparkering@arealudvikling.dk

🌐 www.arealudvikling.dk

P-zoner, P-ordning, P-service i København:

Københavns Parkering

Gammeltoftsgade 17, Postboks 446

1505 København V

☎ 70 80 80 90

@ kundeservice@tmf.kk.dk

🌐 www.parkering.dk

PARKERINGSPLADSER I ØRESTAD

Ørestad Nord, Rued Langgaards Vej:

Gratis parkering for alle i båse.

Antal pladser: 28

Kaj Munks Vej

Gratis parkering for alle i båse.

Antal pladser: 28

Karen Blixens Vej

Gratis parkering for alle i båse.

Antal pladser: 20

Njalsgade

Gratis parkering for alle i båse i 2 timer.

Antal pladser: ca. 80

Administrator: Parkering København

IT-Universitetet

Indkørsel til parkeringspladsen fra Rued Langgaards Vej og Kaj Munks Vej.

Off. parkering. P-billet til 15 kr. pr. time.

Antal pladser: 95

Administrator: Europark

Gamle KUA

Indkørsel fra Ørestads Boulevard.

Gratis parkering for ansatte og gæster på Københavns Universitet.

Antal pladser: 30

Gratis handicapparkering.

Antal pladser: 4. Administrator: KUA

Ny KUA ved Emil Holms Kanal

Gratis parkering for ansatte og gæster på Københavns Universitet.

Antal pladser: 30, Administrator: KUA

DR Byen

Parkering for ansatte og gæster i DR Byen med P-billet.

Antal pladser: 500

Administrator: Carpark

Fælledhaven - FSB Bolig

Gratis gæsteparkering alle dage fra kl.

07-17 (i 30 min.)

Antal pladser: 65

Administrator: EuroPark

Universitetshaven

Gratis handicap/gæsteparkering.

Antal pladser: 6

Parkering København. Se blandt andet »Den lille p-guide« for generel information om parkering i København:

www.parkering.dk

- Arealudviklingsselskabet

www.arealudvikling.dk

- Parkering via mobiltelefonen:

www.easypark.dk

ØRESTAD CITY

Arne Jacobsens Allé

Arealudviklingsselskabet har opført et parkeringsanlæg på Arne Jacobsens Allé bag ved Ørestad Gymnasium. Parkeringsanlægget er i seks forskudte etager med godt lysindfald og en hidtil uset kørekomfort. Anlægget har videoovervågning og vagtrundering. Ramperne er bygget mere end en meter bredere end det gængse for parkeringshuse, og pladserne er ligeledes brede at parkere på. Oven på parkeringshuset er der anlagt et fælles udeareal for Gymnasiet og de tilstødende bolig- og erhvervsejendomme.

Antal pladser: 347

På Arne Jacobsens Allé er der desuden korttidsparkering i båse langs vejen.

Edvard Thomsens Vej

Parkering for gæster til virksomheder i KLP-huset samt gæster til beboere.

Kontant betaling. Videoovervågning og vagtrundering.

Antal pladser: 100 (udvides til 140 i 2009)

Administrator: Arealudviklingsselskabet

Parkeringstakster i Ørestad City:

Du kan finde de aktuelle takster for parkering og parkeringslicens på Arealudviklingsselskabets hjemmeside: www.arealudvikling.dk

Samtlige parkeringsanlæg kan benyttes til korttidsparkering. Den første halve time er gratis. Husk, at trække en billet i automaten.

Du kan få mere information om parkering via mobiltelefonen på: www.easypark.dk

Ørestads Boulevard 41

Midlertidigt bomanlæg i gadeniveau.

Videoovervågning og vagtrundering.

Parkeringslicens eller kontant betaling.

Antal pladser: 300

Administrator: Arealudviklingsselskabet

Ørestads Boulevard

I VM Bjerget, Ørestads Boulevard, opfører

Arealudviklingsselskabet endnu et

parkeringsanlæg. Det forventes at par-

keringsanlægget, Bjerget, kan tages i

brug sommeren 2008. VM Bjerget kom-

binerer bylejligheder, taghaver og parke-

ringshus på en ny og unik måde. I par-

keringsanlægget er lys, luft og glade far-

ver i højsædet. Anlægget får videoover-

vågning og vagtrundering.

Antal pladser: 400

Administrator: Arealudviklingsselskabet

B O N U S - I N F O

En anderledes parkeringspolitik

Ørestad City og Ørestad Syd har sin helt egen parkeringspolitik, som er nedfældet i lokalplanen for de to byområder. Formålet er at nedbringe antallet af parkerede biler i gadeplan. I dag er der opført en række midlertidige bomanlæg til parkering. Men de afløses med tiden af fælles parkeringshuse, så

Ørestads beboere og medarbejdere kan benytte de samme parkeringspladser. På den måde opnås den bedste udnyttelse af arealerne, og beboernes omkostning til parkering bliver så lave som muligt. Det første parkeringshus er opført på Arne Jacobsens Allé bag Ørestad Gymnasium.

C.F. Møllers Allé

Parkering i midlertidigt bomanlæg i gadeniveau. Parkeringslicens eller kontant betaling.

Antal pladser: 120

Administrator: Arealudviklingsselskabet

field's

Arne Jacobsens Allé 12 rårer over 3.000 parkeringspladser i to etager under centeret. Betalingsparkering og overvågning.

P4 ved Arne Jacobsens Allé

Midlertidigt bomanlæg i gadeniveau vest for shoppingcenteret field's. Videoovervågning og vagtrundering. Parkeringslicens eller kontant betaling efter field's takster.

Antal pladser: 800

Administrator: Arealudviklingsselskabet

Bella Center

Center Boulevard rårer over 5.000 parkeringspladser. Betalingsparkering alle dage mellem klokken 8 og 20.

TRAFIKSELSKABER

Metro Kundeservice

Metrovej 3

2300 København S

☎ 70 15 16 15

@ via www.m.dk/kundeservice

🌐 www.m.dk/kundeservice

Åbningstid:

Alle hverdage 08.00 - 16.00

DSB

Ørestad Station

Ørestads Boulevard 91

2300 København S

☎ 70 13 14 15

🌐 www.dsb.dk

Movia Kundecenter

Gammel Køge Landevej 3, 2500 Valby

☎ 36 13 14 15

🌐 www.movia.dk

Telfontid: Alle ugens dage 07.00 - 21.30

B O N U S - I N F O

Metroen ændrer København

Hvor langt er der til Vanløse: 16 kilometer eller 20 minutter? Sådan tænker mange københavnere ved sig selv, efter at Metroen er begyndt at suse frem og tilbage nede i jorden. De 16 kilometer fra Ørestad City til Vanløse bliver hurtigt til 30 minutter eller mere i bil, hvis der er myldretid på vejene. Men med Metro er man sikker på køretiden, og togene kører så tit, at det ikke er nødvendigt at kigge i køreplanen. Københavnerne har opdaget, at byen har ændret form og størrelse med Metroen. Butikker og forlystelser langs med Metroen ligger

pludselig lige i nabolaget, når man tænker i rejsetid. Og det værdsætter hovedstadens tilflyttere. De betaler faktisk gerne ekstra for det: En undersøgelse viste i 2006, at priserne på ejendomme tæt på Metronettet kan være over en kvart million kroner højere, end helt tilsvarende huse som ligger en kilometer længere væk fra Metrostationen. I september 2007 åbnede en ny Metrostrækning fra Lergravsparken på Amager og ud til lufthavnen. Så nu er også villa-kvartererne i Tårnby flyttet helt tæt på det pulserende storbyliv.

*Trafikinfo - Genveje til den københavnske trafik. Overblik over, hvordan trafikken er her og nu, og hvordan du kan finde vej - både med tog, Metro, bus, bil og cykel:
www.trafikken.dk/hovedstaden*

*Giv kommunen besked:
Hvis du vil klage over en parks eller et vejareals tilstand, manglende snerydning eller renholdelse, kan du sende dit praj på denne hjemmeside:
www.vejpark.kk.dk/praj*

Miljø & Natur

NATURVEJLEDNING

Udstilling:

Naturcenter Vestamager

Udstillingshuset, Granatvej 3-9

2770 Kastrup

☎ 39 97 39 10

@ stb@sns.dk

🌐 www.naturcentervestamager.dk

Åbningstider:

Weekender, helligdage og skolernes
ferie: 10.00 - 16.00

Telefontid:

Tirsdag - torsdag 13.00 - 15.00

Skoleudflugter og undervisning:

Kalvebod Naturskole

Granatvej 11, 2770 Kastrup

☎ 32 52 22 75

@ kalvebod.naturskole@buf.kk.dk

🌐 www.kalvebod-naturskole.dk

Tårnby Naturskole

Granatvej 3, 2770 Kastrup

☎ 32526255

@ ns.uk@taarnby.dk

*Vejledning for skoler, institutioner og
virksomheder:*

Skov- og Naturstyrelsens

naturvejledere

Stella Blichfeldt , Jægersborg Skovdistrikt
Dyrehaven 6, 2930 Klampenborg

☎ 39 97 39 10

@ stb@sns.dk

🌐 www.skovognatur.dk/lokalt/hoved-
staden/jaegersborg/naturvejledning

Telefontid:

Tirsdag - torsdag 13.00 - 15.00

Guidede ture på Amager Fælled:

Naturvejlederne

Teknik & Miljøforvaltningen

Njalsgade 13, 2300 København S

☎ 33 66 35 00

@ tmf@tmf.kk.dk

🌐 www.vejpark.kk.dk/groen/
naturvejledning

Ørestads naturvejleder:

Julie Dufour Wiese

Arealudviklingsselskabet I/S

Nordre Toldbod 7

Postboks 2083

1013 København K

☎ 33 76 98 00

@ jdww@arealudvikling.dk

🌐 www.arealudvikling.dk

SKOVFOGED

Jægersborg Skovdistrikt

Skovfoged Sven Norup
Kongelundsdal, Kalvebodvej 166
2791 Dragør
☎ 32 53 00 69
@ jaegersborg@sns.dk
🌐 [www.skovognatur.dk/Lokalt/
Hovedstaden/Jaegersborg/](http://www.skovognatur.dk/Lokalt/Hovedstaden/Jaegersborg/)
Telefontid: 08.00 - 16.00

Hunde skal altid være i snor på Amager Fælled og Kalvebod Fælled. Din hund kan løbe uden snor på et område for enden af Ugandavej, tæt på kalvebod Fælled.

B O N U S - I N F O

Tag på natur-tur

Ørestad grænser op til to store naturområder - Kalvebod Fælled og Amager Fælled - i alt over 2000 hektar. Udforsk det tætte krat, de mange vådområder og de vilde trampestier på Amager Fælled eller nyd det åbne landskab, de store vid-

der og de gode cykelruter på Kalvebod Fælled. Tag af sted på egen hånd eller deltag i en af de mange guidede ture som blandt andet Danmarks Naturfredningsforening og Arealudviklingssekskabets afdeling for byliv arrangerer.

RIDNING

Bestilling af rideadgangstegn til Vestamager og Kongelunden:
Jægersborg Skovdistrikt
Dyrehaven 6, 2930 Klampenborg
☎ 39 97 39 00
@ sns@sns.dk
🌐 [www2.sns.dk/jaegersborg/
bestil_ridekort.htm](http://www2.sns.dk/jaegersborg/bestil_ridekort.htm)

OVERNATNING

Bestilling af plads i shelters på Kalvebod Fælled:
🌐 www.friluftskortet.dk

HAVEBRUG

Ørestad Mobile Øko-haver
Formand: Christel Mayland Jensen
☎ 51 92 02 66
@ bestyrelsen@mobilehaver.dk
🌐 www.mobilehaver.dk

MILJØ

Lokalt agenda 21 center, miljøhensyn og bæredygtig udvikling på lokalt plan:

Agendacenter Sundbyøster

Kvarterhuset

Jemtelandsgade 3, 1., 2300 København S

☎ 82 32 58 10

@ center@a21sundby.dk

🌐 www.a21sundby.dk

Ornitologi:

Observationsposter på Kalvebod Fælled:

Nordtårnet: Nihøjevej

Sydtårnet: Kanalvej

Bro med fugleskjul ved Storehøj

Observationspost på Amager Fælled:

Bro med fugleskjul i Grønjordssøen

Yderligere information: Ornitologisk

Forening, www.dofbasen.dk

B O N U S - I N F O

Kogræsser

Kogræsserforeninger bliver stadig mere populære i Danmark. Som medlem kan du være med til at opdrætte din egen ko, og nyde godt af det velsmagende kød efter slagtningen. Sundby Kogræsserforening har godt 100 medlemmer, som hver har 1/4 eller 1/8 andel i en ko. Køerne købes i foråret og går på græs fra maj til oktober, hvor de slagtes. Medlemmerne passer dyrene og kødet deles kvalitetsmæssigt ligeligt mellem andele. Køerne går på Kalve-

bod Fælled, tæt på naturcentret og Metroen. Her er de med til at holde vegetationen nede, og derfor har skovdistriktet stillet arealerne gratis til rådighed. I 2007 har foreningen tre folde på fælleden med i alt 21 kvier. Foreningens medlemmer deltager i tilsynet med køerne sammen med professionelle. Køerne skal have helbredstejk og vejes, og hegnet omkring foldene skal kontrolleres. Ofte tager hele familien en tur på fælleden for at se til deres ko.

KOGRÆSSERFORENING

Sundby Kogræsser Forening

v. Karl Vogt-Nielsen

☎ 32 58 44 30

@ karlvn@get2net.dk

🌐 www.sundbyko.dk



GENBRUGSPLADSER

Vermlandsgade Genbrugsstation

Herjedalgade 2-4, 2300 København S

Åbningstider:

Mandag - fredag 10.00 - 20.00

Lør-, søn- og helligdage 10.00 - 17.00

1. maj og 5. juni 10.00 - 17.00

Kirstinehøj Genbrugsplads

Kirstinehøj 25C, 2770 Kastrup

Åbningstider 1. april - 30. september:

Hverdage 10.00 - 20.00

Lør-, søn- og helligdage 10.00 - 17.00

1. maj og 5. juni 10.00 - 17.00

Åbningstider 1. oktober - 31. marts:

Hverdage 10.00 - 18.00

Lør-, søn- og helligdage 10.00 - 17.00

Kulbanevej Genbrugsstation

Kulbanevej 4, 2500 Valby

Åbningstider:

Hverdage 10.00 - 18.00

Lør-, søn- og helligdage 10.00 - 17.00

1. maj og 5. juni 10.00 - 17.00

Vasbygade Genbrugsstation

Vasbygade 26, 2450 København SV

Åbningstider:

Mandag - fredag 13.00 - 18.00

Lørdag - søndag 10.00 - 17.00

Amagerforbrænding

Kraftværksvej 31, 2300 København S

☎ 32 68 93 00

@ amfor@amfor.dk

🌐 www.amfor.dk



Kultur & Medier

BIBLIOTEKER

Solvang Centrets Bibliotek

Remisevej 14, 2300 København S

☎ 32 58 16 14

@ bibsrn@kff.kk.dk

🌐 via www.bibliotek.kk.dk

Åbningstider:

Mandag, onsdag, torsdag 12.30 - 19.00

Tirsdag 12.30 - 17.00

Fredag 10.00 - 16.00

Lørdag 10.00 - 14.00

Tårnby Bibliotek

Filial Løjtegårdsvej

Løjtegårdsvej 106, 2770 Kastrup

☎ 32 52 14 28

@ fl.hb.uk@taarnby.dk

🌐 www.tårnbybib.dk

Åbningstider:

Mandag, tirsdag, torsdag 14.00 - 20.00

Onsdag, fredag 14.00 - 16.00

Lørdag 10.00 - 14.00

Islands Brygge Bibliotek

Njalsgade 15, 2300 København S

☎ 33 66 32 20

@ bibbry@kff.kk.dk

🌐 via www.bibliotek.kk.dk

Åbningstider:

Mandag, onsdag, torsdag 13.00 - 19.00

Tirsdag 10.00 - 16.00

Fredag 13.00 - 16.00

Lørdag 10.00 - 14.00

Sundby Bibliotek, Kvarterhuset

Jemtelandsgade 3, 2300 København S

☎ 82 32 55 80

@ bibsun@kff.kk.dk

🌐 via www.bibliotek.kk.dk

Åbningstider:

Mandag 10.00 - 19.00

Fredag 13.00 - 18.00

Lørdag 10.00 - 14.00

FRIVILLIGT ARBEJDE

Netvirket, Kvarterhuset

Jemtelandsgade 3, 2., 2300 København S

☎ 82 32 55 49

@ info@netvirket.dk

🌐 www.netvirket.dk

KIRKER

Solvang Kirke

Remisevej 10-12, 2300 København S

☎ 32 59 91 62

@ kirkekontoret@solvangkirke.dk

🌐 www.solvangkirke.dk

Hans Tausens Kirke

Halfdangsgade 6, 2300 København S

☎ 32 57 41 96

@ islandsbrygges.sogn@km.dk

🌐 www.hanstausenskirke.dk

Tårnby Kirke

Englandsvej 330, 2770 Kastrup

☎ 32 50 01 14

@ awo@km.dk

🌐 www.taarnbykirke.dk

KULTURFORENINGER

Liv i Sundby

Biblioteket i Solvang Centret

Remisevej 14

2300 København S

Tlf 32 58 16 14

WEB www.livisundby.dk

Ørestad Kulturforum

c/o Per Rydahl Kristensen

Rued Langaards Vej 15, 7.th

2300 København S

☎ 43 64 84 42

@ kontakt@orestadkulturforum.dk

🌐 www.orestadkulturforum.dk

KULTURHUSE

Amager Kulturpunkt

Caféen, Loftet og Amager Bio

Øresundsvej 4, 2300 København S

☎ 32 86 02 00

@ info@amager-kulturpunkt.dk

🌐 www.amager-kulturpunkt.dk

K-I-B, Islands Brygges Kulturhus

Islands Brygge 18, 2300 København S

☎ 32 95 13 94

Booking af lokaler / billetbestilling:

@ lokaleleje@k-i-b.dk

@ Musikbooking: cano@k-i-b.dk

@ Pedelkontor: pedel@k-i-b.dk

🌐 www.k-i-b.dk

Telefontid:

Mandag - fredag 10.00 - 15.00

Kvarterhuset

Jemtelandsgade 3, 2300 København S

☎ 82 32 55 32

@ mail@kvarterhuset.dk

🌐 www.kvarterhuset.dk

Prismen, Kultur- og Idrætshus

Holmbladsgade 71, 2300 København S

☎ 82 33 45 20

@ charro@kff.kk.dk

🌐 via www.fritidkbh.dk

LOKALHISTORIE

Sundby Lokalhistoriske

Forening og Arkiv

Jemtelandsgade 3, 2300 København S

☎ 32 58 17 53

@ lkmedia@tdcadsl.dk

🌐 www.sundbylokalhistorie.dk

🌐 www.amagerbilleder.dk

Tårnby Lokalhistorisk samling

Hovedbiblioteket

Kamillevej 10, 2770 Kastrup

☎ 32 46 05 00

@ ikj.hb.uk@taarnby.dk

🌐 www.taarnbybib.dk

LOKALE MEDIER

Ørestad Avis

Slusevej 3, 2300 København S

☎ 31 15 30 40

@ redaktion@oravis.dk

🌐 www.oravis.dk

Ørestad TV

5teunit, Njalsgade 88, 2300 København S

☎ 26 99 09 67

@ info@orestadtv.dk

🌐 www.orestadtv.dk

Amagerbladet

Amagerbrogade 54, 2300 København S

☎ 32 54 21 10

@ redaktionen@amagerbladet.dk

🌐 www.amagerbladet.dk

2770 Tårnby

Redaktør Ulf Bjørton

Dortheasmindevej 17, 2791 Dragør

☎ 32 94 37 70

@ redaktion@avisen2770.dk

🌐 www.avisen2770.dk

Bryggebladet

Leifsgade 7, 2300 København S

☎ 32 96 28 15

@ redaktion@bryggebladet.dk

🌐 www.bryggebladet.dk

Lokalavisen Amager

Ladegårdsvej 8, 2770 Kastrup

☎ 32 46 59 10

@ flh@lokalavisenamager.dk

🌐 www.lokalavisenamager.dk

P4 København

DR Byen

Emil Holms Kanal 20, 0999 København C

☎ 35 20 68 00

@ kbh@dr.dk

🌐 www.dr.dk/regioner/kbh

*Foreningen af glade lyttere på Amager,
Øens Lokalradio Forening, Station A,
Tårnby Lokalradio*

Sendesamvirket Station Amager

Kommunikationscentret

Hammershusgade 15, 2100 København Ø

☎ 39 29 44 45

@ lkmedia@tdcadsl.dk

🌐 www.stationamager.dk

TEATER

Forestillinger fra Det Danske Teater:

Amager Teater

Kastrup Bio, Kastrupvej 270

2770 Kastrup

☎ 32 50 55 07

🌐 www.kastrupbio.dk

PLAY-scenen på Islands Brygge

Njalsgade 21F, st., 2300 København S

☎ 32 96 57 73

@ info@play-cph.dk

🌐 www.play-cph.dk

Røde Kro Teater

Øresundsvej 4, Postboks 1251

2300 København S

☎ 32 59 00 08

@ post@roedekroteater.dk

🌐 www.roedekroteater.dk

Ørestads første teatergruppe:

Teater Manifold

v. Lotte Greir

Slusevej 3, 2300 København S

☎ 32 51 10 47

@ lotte.greir@privat.dk

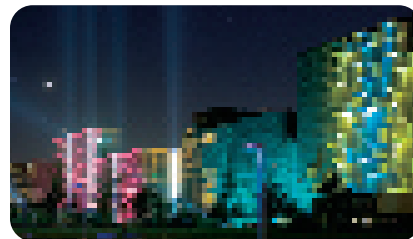
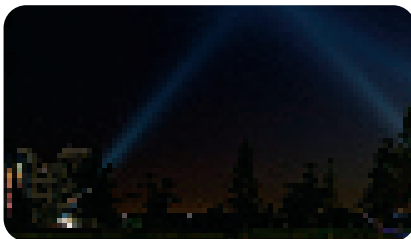









Butikker

BAGERE

Brygge Bageren

Leifsgade 17, st., 2300 København S

Centerbageriet

Ugandavej 111, 2770 Kastrup

Il Pane di Mauro

Islands Brygge 23, st., 2300 København S

John's Kagehus

Oliefabriksvej 160, 2770 Kastrup

Kagehuset

field's, Arne Jacobsens Allé 12

2300 København S

☎ 32 62 66 40

@ fields@kagehuset.dk

🌐 www.kagehuset.dk

Kringlevrideren

Røde Mellemvej 112, 2300 København S

Lagkagehuset

Torvegade 45, 1400 København K

Simba Brød

Ved Amagerbanen 21D

2300 København S

DYREHANDEL

Poppi Dyrecenter

Kongelundsvej 32, 2300 København S

FARVEHANDEL

Farveforum

Isafjordsgade 3, 2300 København S

Flügger Farver

Kongelundsvej 264, 2770 Kastrup

SUPERMARKEDER

Aldi

Kongelundsvej 479, 2770 Kastrup

Åbningstider:

Mandag - fredag 09.00 - 19.00

Lørdag 09.00 - 17.00

Søndag 10.00 - 17.00

Bilka One Stop

Arne Jacobsens Allé 24

2300 København S

Åbningstider:

Mandag - fredag 09.00 - 21.00

Lørdag 08.00 - 17.00

Søndag 10.00 - 17.00 (første søndag i måneden)

Fakta

Kongelundsvej 273-275, 2770 Kastrup

Åbningstider:

Mandag - torsdag 09.00 - 19.00

Fredag 09.00 - 20.00

Lørdag: 09.00 - 17.00

Fakta Quick

Amagerbrogade 49, 2300 København S

Åbningstider:

Mandag - søndag 10.00 - 22.00

Irma

Kongelundsvej 65, 2300 København S

Åbningstider:

Mandag - fredag 10.00 - 19.00

Lørdag - søndag 09.00 - 19.00

Netto

Sundby

Kongelundsvej 49, 2300 København S

Åbningstider:

Mandag - fredag 09.00 - 19.00

Lørdag 08.00 - 17.00

Søndag 10.00 - 16.00 (første søndag i måneden)

Islands Brygge

Axel Heides Gade 7, 2300 København S

Åbningstider:

Mandag - fredag 09.00 - 20.00

Lørdag 08.00 - 17.00

Søndag 10.00 - 16.00 (første søndag i måneden)

Rema 1000

Artillerivej 151, 2300 København S

Åbningstider:

Mandag - fredag 09.00 - 20.00

Lørdag 09.00 - 17.00

Søndag 10.00 - 17.00

SuperBrugsen

Christianshavn

Christianshavn Torv 2, 1410 København K

Åbningstider:

Mandag - fredag 08.00 - 21.00

Lørdag 08.00 - 17.00

Søndag 10.00 - 16.00 (første søndag i måneden)

Islands Brygge

Njalsgade 27, 2300 København S

Åbningstider:

Mandag - fredag 09.00 - 21.00

Lørdag 09.00 - 17.00

Søndag 10.00 - 16.00 (første søndag i måneden)

SHOPPING

140 butikker og restauranter, parkeringskælder, netcafé, børneaktiviteter:

field's

Arne Jacobsens Allé 12
2300 København S

☎ 70 20 85 05

@ info@fields.dk

🌐 www.fields.dk

Åbningstider:

Mandag - fredag 10.00 - 20.00

Lørdag 10.00 - 17.00

Søndag 10.00 - 17.00 (første søndag i måneden)

67 butikker og restauranter, parkeringshus, aktiviteter

Amagercentret

Reberbanegade 3, 2300 København S

☎ 32 57 50 11

@ centerforeningen@amagercentret.dk

🌐 www.amagercentret.dk

Åbningstider:

Mandag - onsdag 10.00 - 18.00

Torsdag - fredag 10.00 - 19.00

Lørdag 10.00 - 16.00

Søndag 11.00 - 16.00 (udvalgte søndage)

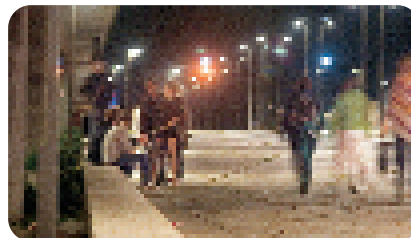
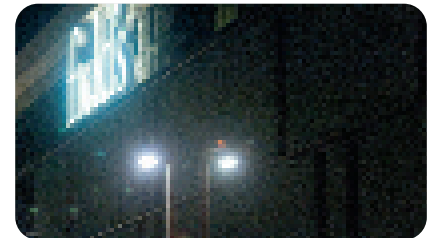

Alarm & Beredskab

BRAND OG AMBULANCE

Alarmcentralen

☎ 112

@ kbinfo@okf.kk.dk

🌐 www.brand.kk.dk

Nødopkald modtages kun på 112

SKADESTUE OG HOSPITAL

Skadestuen på Amager Hospital

Italiensvej 1 (indgang Kastrupvej 63)

2300 København S

☎ 32 34 35 03

Åbningstider: Døgnåben

Amager Hospital

Italiensvej 1, 2300 København S

☎ 32 34 32 34

@ amager.hospital@ah.hosp.dk

🌐 www.amagerhospital.dk

Psykiatrisk Skadestue Amager

Digevej 110, 2300 København S

☎ 32 34 50 00

Åbningstider:

Døgnåben akutmodtagelse

Distriktspsykiatrisk Center

Kirkegårdsvej

Kirkegårdsvej 25, 2300 København S

☎ 32 34 51 75

Åbningstider:

Mandag - torsdag 10.00 - 16.00

Fredag 10.00 - 15.00

Distriktspsykiatrisk Center Lyongade

Lyongade 25, 2300 København S

☎ 32 34 52 75

Åbningstider:

Mandag - torsdag 10.00 - 16.00

Fredag 10.00 - 15.30

AKUT LÆGEHJÆLP

Telefonrådgivning ved akut forgiftning.

Kemikalier, medicin, rusmidler, planter

og svampe, stik og bid:

Giftlinien

☎ 82 12 12 12

Åbningstider: Døgnåben

Lægevagten

☎ 70 13 00 41

Åbningstider:

Hverdage 16.00 - 08.00

Lørdage, søn- og helligdage: Hele døgnet

Døgnapotek

Sønderbro Apotek

Amagerbrogade 158, 2300 København S

☎ 32 58 01 40

Tandlægevagten

Oslo Plads 14 (Ved Østerport Station)
2100 København Ø

@ info@tandvagt.dk

www.tandvagt.dk

Åbningstider:

Alle dage 20.00 - 21.30

Lørdag, søndag og helligdage

10.00 - 12.00 samt 20.00 - 21.30

24. december og 31. december kun

09.00 - 14.00

PRAKTISERENDE LÆGER

Se side 49

POLITI

Københavns politi, Station Amager

Kamillevej 3, 2770 Kastrup

32 58 14 48

Åbningstider: Døgnet

Nærpolitiet på Amager

Hørhusvej 7, 2300 København S

32 58 14 48, lok. 3405 og 3480

MILJØBEREDSKAB

*Akut oversvømmelse, vandskade,
forurening, skadedyr:*

Alarmcentralen

112

kbinfo@okf.kk.dk

www.brand.kk.dk

Nødopkald modtages kun på 112

*Anmeldelse af rotter, herreløse katte,
andre skadedyr:*

Center for Miljø

Kalvebod Brygge 45, Postboks 259

1502 København V

33 66 58 00

miljoe@tmf.kk.dk

www.miljoe.kk.dk

Åbningstider:

Mandag - torsdag 08.15 - 15.45

Fredag 08.15 - 15.15

DYRLÆGE

Konglundens Dyreklinik

Kongelundsvej 272, 2770 Kastrup

32 52 07 60

kongelundensdyreklinik@hotmail.dk

www.kongelundensdyreklinik.dk

Dyreklinikken Amagerbrogade ApS

Amagerbrogade 174, 2300 København S

32 55 38 47

Arbejde & Erhverv

JOB OG UDDANNELSE

Find medarbejdere, find job:

Jobcenter København

Nyropsgade 41-43, 1602 København V

☎ 82 56 56 82

@ jobcenter.nyropsgade@bif.kk.dk

🌐 www3.kk.dk/service

Åbningstider:

Mandag - torsdag 09.00 - 15.00

Fredag 09.00 - 14.00

Telefontid:

Mandag - torsdag 08.30 - 15.00

Fredag 08.30 - 14.00

SYGEDAGPENGE

Ansøgning om sygedagpenge:

Ydelsesservice København

Sdr. Boulevard 35, 1720 København V
eller

Wildersgade 32, 1408 København K

☎ 82 56 43 00

@ ydelsesservice.refusioner@bif.kk.dk

Åbningstider:

Mandag - torsdag 09.00 - 14.00

Fredag 09.00 - 13.00

Telefontid:

Mandag - torsdag 08.30 - 16.00

Fredag 08.30 - 15.00

Opfølgning og vejledning i
sygedagpengesager:

Jobcenter København Sygedagpenge

Baldersgade 24, 2200 København N

☎ 82 56 48 00

@ jobcenter.sygedagpenge@bif.kk.dk

🌐 www3.kk.dk/service

Åbningstider:

Mandag - torsdag 09.00 - 15.00

Fredag 09.00 - 14.00

Telefontid:

Mandag - torsdag 08.30 - 16.00

Fredag 08.30 - 15.00

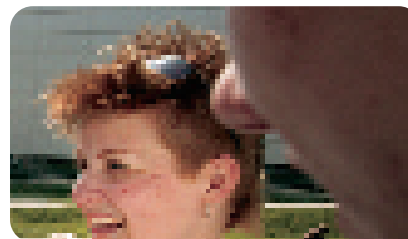
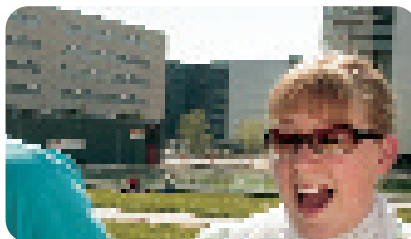
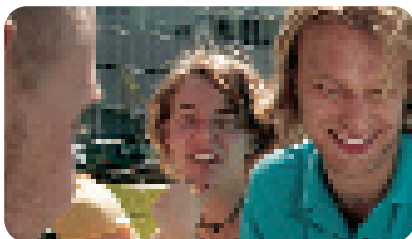

SKAT

Skattecenter København

Sluseholmen 8B, 2450 København SV

☎ 72 22 18 18

@ Skriv via www.skat.dk

🌐 www.skat.dk

Åbningstider:

Mandag - onsdag 08.30 - 15.00

Torsdag 08.30 - 17.00

Fredag 08.30 - 13.00

Telefontider:

Mandag - onsdag 08.30 - 16.00

Torsdag: 08.30 - 18.00

Fredag 08.30 - 14.00

60.000 jobs i Ørestad

Ørestad ventes at få 60.000 arbejdspladser, når bydelen er fuldt udbygget om 10-15 år. Men allerede nu er der omkring 4.000 arbejdspladser.

Det er mange forskellige jobs, der skabes i den nye bydel. I DR Byen arbejder teknikere og mediefolk. På Københavns Universitet finder man akademikere og teknisk-administrativt personale. I Ørestad City har flere ingeniørvirksomheder, televirksomheder og medicinfirmaer slået sig ned. Og i Ørestad Syd har Metroens servicefolk og mekanikere nu fået selskab af de mange

byggefirmaer, som er begyndt at opføre Ørestads tredje bycenter.

Behovet for medarbejdere er blandt andet kommet Ørestads naboer til gavn. I lokalsamfundet Urbanplanen på Vestamager er ledigheden over landsgennemsnittet. Men jobkonsulenter fra Københavns Kommune har arbejdet målrettet på at knytte kontakter mellem virksomheder i Ørestad og ledige i Urbanplanen. Det har for eksempel betydet, at 25 ledige fik job hos Bilka i field's, kort efter at supermarkedet var åbnet.

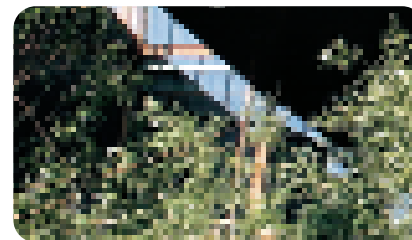
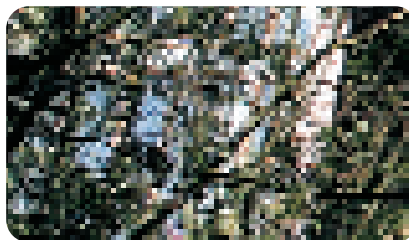
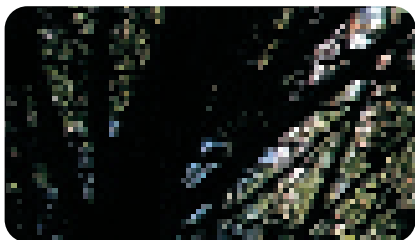

Børn & Unge

0-6 ÅR:

Pladsanvisningen

Frederiksborggade 15, 3.

Postboks 2220, 1018 København K

☎ 33 17 10 00

@ pladsanvisning@buf.kk.dk

Åbningstider:

Mandag - onsdag 09.00 - 15.00

Torsdag 13.00 - 18.00

Fredag 09.00 - 13.00

Rudolf Steiner institutioner

Børneøen Bonsai. Vuggestuen

Røsågade 2 st.th., 2300 København S

☎ 32 54 19 20

@ bonsai@c.dk

🌐 www.rs-bonsai.dk

*Information om daginstitutioner i
lokalområdet:
www.daginstitutioner.kk.dk/find.asp*

Soria Moria

Engvej 139, 2300 København S

☎ 35 83 79 24

Dagpleje, flerbørnsdagpleje

Dagplejen på Amager

Sundholmsvej 42, 2.

2300 København S

☎ 33 17 22 47

@ 37106@buf.kk.dk

🌐 www3.kk.dk/service/borgerservice

Telefontid:

Mandag - torsdag 10.00 - 14.00

Fredag 10.00 - 13.00

Torsdag også 16.00 - 17.00

*Søg og find børnepassere eller børn
der søger pasning:
www.kk.dk/opslagstavle*

Privat dagpleje og privat pasningsordning

INFO-team

Frederiksborggade 15, 3.

1018 København K

☎ 33 17 10 00

@ INFOteam@buf.kk.dk

Åbningstider:

Mandag - onsdag 09.00 - 15.00

Torsdag 13.00 - 18.00

Fredag 09.00 - 13.00

6-15 ÅR

Skolevalg, skoledistrikter og indskrivning

Distrikt Amager

Islands Brygge 37, st., 2300 København S

☎ 33 66 44 06

Psykiatrisk hjælp for skolebørn

Skolepsykiatrisk Center

Gl. Kalkbrænderi Vej 13

2100 København Ø

☎ 38 77 34 00

@ spc@buf.kk.dk

Åbningstid:

Mandag - onsdag 08.00 - 16.00

Torsdag 08.00 - 18.00

Fredag 08.00 - 13.00

Skoler

Amager Fælled Skole

Sundholmsvej 2 A, 2300 København S

☎ 32 54 23 08

@ mail@afs.kk.dk

🌐 www.afs.kk.dk

Amager Lilleskole

Rodosvej 47, 2300 København S

☎ 32 59 13 90

@ info@amagerlilleskole.dk

🌐 www.amagerlilleskole.dk

Amager Privatskole

Hornevej 1, 2770 Kastrup

☎ 32 51 55 14

@ amprivat@post10.tele.dk

🌐 www.amagerprivatskole.dk

Dyvekeskolen

Remisevej 16, 2300 København S

☎ 32 55 88 07

@ mail@dyveke.kk.dk

🌐 www.dyveke.kk.dk

Peder Lykke Skolen

Brydes Alle 25, 2300 København S

☎ 32 59 69 50

@ mail@pederlykkeskolen.kk.dk

🌐 www.pederlykkeskolen.kk.dk

Skolen på Islands Brygge

Artillerivej 57, 2300 København S

☎ 82 33 43 00

@ mail@sib.kk.dk

🌐 www.sib.kk.dk

Ørestad Friskole

Nordre Digevej 6, 2300 København S

☎ 33 12 81 81

@ info@orestad-friskole.dk

🌐 www.orestad-friskole.dk

Se oversigt over fritidshjem og fritidsklubber tilknyttet skolerne i lokalområdet:
www.kk.dk/service (Børn & Unge → Efter skoletid → Fritidshjem KKFO → Adresser på fritidshjem)

Fritids- og ungdomsklubber

Amager Strand Sejlklub

Amager Strandvej 11, 2300 København S

☎ 32 55 72 74

@ mail@amagerstrand.kk.dk

🌐 www.amagerstrand.kk.dk

Det Maritime Ungdomshus

Amager Strandvej 13, 2300 København S

☎ 32 86 15 01

@ mail@detmaritimeungdomshus.kk.dk

🌐 www.detmaritimeungdomshus.kk.dk

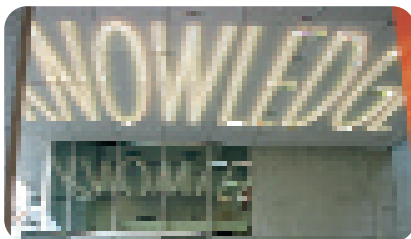

B O N U S - I N F O

Ørestad får sine egne skoler

Københavns Kommune planlægger at opføre folkeskoler i Ørestad, i takt med at byen får flere og flere indbyggere.

Borgerrepræsentationen har afsat penge til den første skole, som skal opføres i Ørestad City ved siden af gymnasiet. Skolen skal med tiden have tre eller fire spor, og den skal modtage de første elever i skoleåret 2011-2012. Men allerede fra skoleåret 2008-2009 oprettes der to eller tre »Ørestadklasser«

samt fritidshjem/KKFO på Skolen på Islands Brygge. Her kan børn fra Ørestad City og nabokvartererne langs Kongelundsvej starte deres skolegang. Klasserne flyttes ud til den nye skole, når den står klar.

Ørestad Nord er blevet en del af skoledistriktet for Amager Fælled Skole på Amager Fælledvej. Den tredje folkeskole i nærheden af Ørestad er Dyrvekskolen i Solvang Centret på Remisevej.

15-25 ÅR

10. klasses undervisning, enkeltfagsundervisning, ungdomsskolehold med caféliv, styrkecenter, radiostudie, aerobicsal og pc-landskab:

Amager Ungdomsskolecenter

Jemtelandsgade 3, 2300 København S

☎ 82 32 55 50

@ amager@ungdomsskolen.kk.dk

🌐 www.ungdomsskolen.dk

Uddannelsesinstitutioner

Københavns Universitet Amager (KUA)

Det Humanistiske Fakultet

Njalsgade 80, 2300 København S

☎ 35 32 88 11

@ hum-fak@hum.ku.dk

🌐 www.hum.ku.dk

IT-Universitetet i København

Rued Langgaards Vej 7

2300 København S

☎ 72 18 50 00

@ itu@itu.dk

🌐 www.itu.dk

Tårnby Gymnasium & HF

Tejn Alle 5, 2770 Kastrup

☎ 45 11 53 53

@ taarnby.gymnasium@taarnby-gym.dk

🌐 www.taarnby-gym.dk

Ørestad Gymnasium

Ørestads Boulevard 75, 2300 København S

☎ 82 30 22 22

@ mail@oeg.kk.dk

🌐 www.oeg.kk.dk

Kollegier

Bikuben Kollegiet

Amager Fælledvej 52, 2300 København S

Polyteknisk Kollegieselskab:

☎ 45 25 92 70

🌐 www.pks.nu/kollegie

Grønjordskollegiet

Grønjordsvej, 2300 København S

☎ 32 55 65 65

@ adm@gjk.dk

🌐 www.gjk.dk

Signalhuset

Arne Jacobsens Allé 11,

2300 København S

Lejerbo:

☎ 70 12 13 10

Tietgenkollegiet

Rued Langgaards Vej 10,

2300 København S

Kollegieadministration:

☎ 77 66 81 81

🌐 www.tietgenkollegiet.dk

Centralindstillingsudvalget (CIU)

H.C. Andersens Boulevard 13, 2.

1553 København V

☎ 33 11 64 44

@ info@ciu.dk

🌐 www.ciu.dk

Ungdomsinformationen

Rådhusstræde 13, 1466 København K

☎ 33 73 06 50

@ ui@kff.kk.dk

🌐 www.ui.dk

Fritid & idræt

INFORMATION OM

FRITIDSAKTIVITETER

Fritid & Idræt

Flæsketorvet 68, Postboks 217

1501 København V

☎ 33 66 38 70

Fritid i København - en hjemmeside med links til sportspladser, sportshaller, svømmehaller mv.: www.fritidkbh.dk

ATLETIK

Amager Atletik Club

Kongedybs Allé 22, 2300 København S

☎ 32 84 34 18

@ amageratletik@email.dk

🌐 www.amageratletik.dk

BASKETBALL

Basketball Klubben Amager

Amagerhallen, Løjtegårdsvej

2770 Kastrup

☎ 32 52 30 30 (formand Leif Nielsen)

@ formand@bkamager.dk

🌐 www.bkamager.dk

CYKELSPORT

Amager Cykle Ring

Saltværksvej 56, 2770 Kastrup

☎ 36 45 50 06

@ mhelsgaun@tiscali.dk

🌐 ww.amagercr.dk

DANS

Freddie Pedersen Danseskole

Amagerbrogade 62, 2300 København S

☎ 32 53 83 93

@ info@freddie-pedersen.dk

🌐 www.freddie-pedersen.dk

Morann Dans

Markmandsgade 11, 1.

2300 København S

☎ 43 61 10 92

@ dans@morann-dans.dk

🌐 www.morann-dans.dk

FODBOLD

Amager Boldklub 1970 (AB70)

Vestamager Idræts Anlæg

Ugandavej 105, 2770 Kastrup

☎ 32 53 99 70 eller 32 53 77 32

@ ab70@ab70.dk

🌐 www.ab70.dk

Boldklubben 1908 (B1908)

Sundbyvestervej 95, 2300 København S

☎ 32 52 19 16

@ fvm08@comxnet.dk

🌐 www.b1908.dk

BK Hekla af 1926

Hekla Park

Lossepladsvej 14, 2300 København S

☎ 32 95 53 11

@ helja@comxnet.dk

🌐 www.bkhekla.dk

Fremad Amager

Sundbyvestervej 60, 2300 København S

☎ 32 55 52 81

@ info@fremad-amager.dk

🌐 www.fremad-amager.dk

Tårnby Boldklub

Gemmas Allé, 2770 Kastrup

☎ 32 50 42 35

@ peter.karlsen@dhl.com

🌐 www.taarnby-boldklub.dk

FOTOGRAFI

Fatamorgana

Danmarks fotografiske Billedkunstskole

Strandlodsvej 15, 2300 København S

☎ 32 54 32 65

@ info@fata.dk

🌐 www.fata.dk

GOLF

Royal Golf Center

Center Boulevard 4, 2300 København S

☎ 72 40 60 00

@ via www.royalgolf.dk

🌐 www.royalgolf.dk

Dragør Golfklub

Kalvebodvej 100, 2791 Dragør

☎ 32 53 89 75

@ post@dragor-golf.dk

🌐 www.dragor-golf.dk

GO-KART

Københavns Kommunes Go-Kart bane

Kraftværksvej 10, 2300 København S

☎ 32 57 76 64

@ mail@gokart.kk.dk

🌐 www.gokart.kk.dk

HUNDETRÆNING

Ørestad Hundetræning

Dansk Kennel Klub

Træner i Ørestad: Lone Fritzboeger

☎ 28761770

@ fritzboeger@mail.tele.dk

Træningstider:

Hver torsdag 17.30 i Byparken

Amagerlands Agility og lydighedscenter

☎ 51 90 24 18

@ kbtollundgaard@gmail.com

🌐 www.amagerlands.dk

HÅNDBOLD

Amager HK

Sundbyøster Hallen, Parmagade 8

2300 København S

☎ 28 24 36 06

@ steen@amagerhk.dk

🌐 www.amagerhk.dk

Amager SK

v. formand Stig Berg

Svinget 11, 4.tv., 2300 København S

☎ 23 96 28 25

@ formand@amager-sk.dk

🌐 www.amager-sk.dk

ISHOCKEY

Amager Ishockey Club

Røllikevej 1, 2770 Kastrup

☎ (hockey/skøjteskole): 60 19 35 94

@ via www.amar-jets.dk

🌐 www.amar-jets.dk

JAGT

Amager Riffelskytteforening

Dragør Strandjagts klubhus

Dragør Havn, 2791 Dragør

@ bent.hansen@citroen.com

🌐 www.amagerriffelskytteforening.dk

Kalvebod Jagt Klub

Skyttecentret KFK, Selinevej 9

2300 København S

☎ 32 51 61 66

@ via www.shooting.dk

🌐 www.shooting.dk

KAMPSPORT

Amager Kenpo og Kickboxing

Televænget 10, 2770 Kastrup

☎ 20 77 20 25

@ Jeanette@akaf.dk

🌐 www.akaf.dk

CIK boksning

Bådmandsstræde 20, 1400 København K

☎ 21 22 88 09

@ saugman@mail.tele.dk

🌐 www.cik-boksning.dk

Amager Judo Skole

Engvej 61, 2300 København S

☎ 32 84 01 40

@ info@amagerjudo.dk

🌐 www.amagerjudo.dk

Træffetid:

Mandag - onsdag 16.00 - 20.00

Tirsdag - torsdag 18.00 - 20.30

Judoklubben Mitani

Strandlodsvej 38-40, 2300 København S

☎ 32 54 76 33

@ judoklubbenmitani@hotmail.com

🌐 www.mitani.dk

Shin-to karateklub

Skolen på Islands Brygge, Artillerivej 57

2300 København S

☎ 32 95 82 62

@ shahed_andresen@hotmail.dk

🌐 www.shin-to.dk

MOTOCROSS

Amager Motocross Club

Slusen 2, 2300 København S

☎ 32 95 43 63

@ via www.amager-motocrossklub.dk

🌐 www.amager-motocrossklub.dk

RIDNING

Amagerlands Rideskole

Nøragersmindevej 3, 2791 Dragør

☎ 32 53 80 12

@ kontoret@amagerlands-rideskole.dk

🌐 www.amagerlands-rideskole.dk

Kastrup-Tårnby Rideklub

Ugandavej 13-21, 2770 Kastrup

☎ 32 53 10 34

@ v.pless@rh.dk

🌐 www.ktr.rideklub.dk

Ama'r Western Riders

Ryttergården, Nøragersmindevej 3

2791 Dragør

☎ 61 60 56 68

@ awr@awr.dk

🌐 www.amarwesternriders.dk

Kongelundens Rideklub

Tømmerupvej 276, 2791 Dragør

☎ tina@kongelunden.com

@ krk@kongelunden.com

🌐 www.kongelunden.com

SEJLSPORT

Kastrup Sejlklub

Kastrup Strandpark 19, 2770 Kastrup

☎ 32 50 06 16

@ via www.ny-ks.dk

🌐 www.ny-ks.dk

Sundby Sejlforening

Amager Strandvej 15, 2300 København S

☎ Sundby Sejlforening: 32 59 35 60

☎ Havnekontoret: 32 58 14 24

@ ssf@sundby-sejlforening.dk

🌐 www.sundby-sejlforening.dk

SKAK

Amager Skakforening

Idræts- og Kulturhuset

Holmbladsgade 71, 2300 København S

☎ 32 52 01 02

🌐 www.amsf.dk

SKYDNING

Københavns Skyttecenter

Selinevej 5, 2300 København S

☎ 32 52 53 44

SPEJDER

Det Danske Spejderkorps:

Robin Hood Gruppen

Englandsvej 202B, 2300 København S

☎ 32 58 82 32 (Verner Jensen)

@ fliseverner@mail.dk

🌐 www.robinhoodgruppe.dk

Thorolf Gruppen

Artillerivej 67, 2300 København S

☎ 32 57 18 85 (Birgitte Thylstrup)

@ formand@thorolf.dk

🌐 www.thorolf.dk

Kfum-spejderne Vestamager

Ugandavej 179, 2770 Kastrup

☎ 32 53 89 84

🌐 www.vestamager.dk

STAVGANG

Ørestad Stavgangshold

v. Margit og Poul Møldrup

Gærdebred 7, 2300 København S

☎ 32 58 90 29

@ poulmoldrup@forum.dk

🌐 www.orestad.cc

Mødested:

Hver søndag 10.00 ved DR-byen

Metrostation

SVØMNING

Amager Dykkerklub/ UV-rugby

Sundby Svømmebad

Sundbyvestervej 50, 2300 København S

☎ 35 83 83 98

@ torsen.sejer@hotmail.com

Amager Strandpark

Amager Strandvej, 2300 København S

☎ 33 66 33 36

@ mail@amager-strand.dk

🌐 www.amager-strand.dk

Bente Bernths Svømmeskole

Sundby Svømmebad

Sundbyvestervej 50, 2300 København S

☎ 45 66 45 44

@ bente.bernth@c.dk

Svømmehal, 40 skydebaner,

3 idrætshaller, 1 kampsportslokale,

10 bowlebaner:

DGI-Byen

Tietgensgade 65, 1704 København V

☎ 33 29 80 00

@ info@dgiby.dk

🌐 www.dgi-byen.dk

Frankrigsgade Svømmehal

Frankrigsgade 35, 2300 København S

☎ 32 59 39 95

@ frankrigsgade_svoemmehal@kff.kk.dk

Københavns Havnebad

Islands Brygge, syd for Langebro

☎ 23 71 31 89

Åbningstider:

Juni, juli og august 07.00 - 19.00

Weekends 11.00 - 19.00

Sundby Svømmebad

Sundbyvestervej 50, 2300 København S

☎ 32 58 55 68

@ sundby_bad@kff.kk.dk

Svømmeklubben MK 31

Frankrigsgade 35, 2300 København S

☎ 32 97 64 62

@ mk31@mk31.dk

🌐 www.mk31.dk

TENNIS

Sundby Tennisklub

Englandsvej 61, 2300 København S

☎ Klubhus: 32 55 09 29

☎ Kontor: 32 58 20 50

@ dsl217068@vip.cybercity.dk

🌐 www.sundbytennisklub.dk

Ørestad - tæt på din fritid

Motocross, fuglekigning, golf, ridning eller yoga? Bor du i Ørestad har du Danmarks største udbud af fritidsaktiviteter lige udenfor døren.

Nogle af byens bedste fritidsfaciliteter findes i gå-afstand fra Ørestad, eller også bringer Metroen dig derhen i løbet af få minutter. Nærmeste naboer til Ørestad er Copenhagen Golf Center - som er Københavns første internationale golfbane. På Kalvebod fælled finder du hundetræningsbane, skydebaner, fugleobservationsposter og ridestier. Den nærmeste fodboldklub er AB70 på Ugandavej. Ved

kløvermarken ligger Københavns største gokart-bane. På 10 minutter kan Metroen bringe dig til byens største badestrand - Amager Strandpark. Herude finder du også to store sejlkubber - Sundby og Kastrup - og det prisbelønnede maritime ungdomshus ved Sundby Havn. I Sundby Idrætspark bor fodboldklubberne Fremad Amager og B1908 samt Sundby Tennisklub. Samtidig byder Amager på en bred vifte af foreninger, hvor du kan dyrke din idræt, spille skak, gå til yoga eller aftenskole.

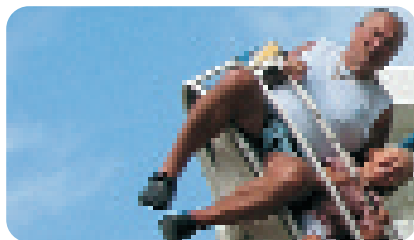

Politik & partier

KOMMUNE OG REGION

Borgerrepræsentationens sekretariat

Rådhuset, 1599 København V

☎ 33 66 21 21

@ brsek@okf.kk.dk

Åbningstid:

Mandag-torsdag 09.30-15.00

Fredag 09.30 - 14.00

*Medlemsliste, nyhedsbreve, dagsordener og referater fra Borgerrepræsentationen og de politiske udvalg:
www.kk.dk (Politik & Demokrati)*

Regionsråd

Region Hovedstaden

Kongens Vænge 2, 3400 Hillerød

☎ 48 20 50 00

@ regionh@regionh.dk

🌐 www.regionhovedstaden.dk

B O N U S - I N F O

Amager Vest Lokaludvalg

I november 2007 blev det nye lokaludvalg for 51.000 borgere på det vestlige Amager nedsat på et repræsentantskabsmøde. Her valgte folk fra områdets institutioner, brugerbestyrelser og foreninger de 16 medlemmer af lokaludvalget. De lokale medlemmer får selskab af syv lokalpolitikere, som er udpeget af partierne i Borgerrepræsentationen.

Lokaludvalget er ét af i alt 10 nye lokaludvalg i Københavns 10 bydele. Lokaludvalget skal erstatte de nuværende lokalråd. Amager Vest Lokaludvalg dækker

Ørestad, Islands Brygge og Sundbyvester. Skillelinien til Amager Øst Lokaludvalg går ved Amagerbrogade.

Til forskel fra tidligere råd og udvalg i lokalområderne får de nye lokaludvalg høringsret, når Borgerrepræsentationen behandler forslag, som berører lokalområdet. Desuden får udvalget stillet et budget til rådighed. 1,2 millioner kroner kan bruges til at oprette et sekretariat. Dertil kommer cirka 3 millioner kroner, som udvalget kan uddele fremme af lokale aktiviteter indenfor kultur, demokrati og netværk.

LOKALUDVALG

Amager Vest Lokaludvalg

Information om medlemmer og adresse:

Center for Borgerservice

Midlertidig udvalgssekretær:

Louise Nordskilde

Rådhuset, 1. sal vær. 24,

1599 København V

☎ 33 66 25 36

@ lou@okf.kk.dk

🌐 www.amagervestlokaludvalg.kk.dk

*Medlemsliste, nyhedsbrev, dagsordener og referater fra Regionsrådet og underudvalg:
www.regionhovedstaden.dk (Politik)*

Socialt & Omsorg

RÅDGIVNING

Anonym rådgivning

ServiceButikken Sundby Syd

Amagerbrogade 211, 2300 København S

☎ 33 17 61 95

@ sundbysyd@servicebutikken.dk

Åben dør fra mandag til torsdag.

Åbent Hus hos sundhedsplejerskerne.

Socialrådgivning. Familierådgivning:

Den Sociale Døgnvagt

Bernstoffsgade 15, 1577 København V

☎ 33 17 33 33

Sygedagpenge

Se »Arbejde & Erhverv« side 33.

SOCIALPSYKIATRI

Socialpsykiatrisk tilbud uden visitation:

N.A.B.O. Center Amager

Portugalsgade 10-12, 2300 København S

☎ 32 59 78 86

@ amager@nabocenter.dk

www.nabocenter.dk

ÆLDRE

Pension, boligydelse samt personlige til-læg til ældre over 65 år. Ansøgning om praktisk hjælp, personlig pleje, madservice, eller en plejebolig:

Pensions- og Omsorgskontoret

Amager

Amagerbrogade 150, 1.

2300 København S (Indgang ad

Dronning Elisabeths Alle 2)

☎ 35 30 56 00

@ poamager@suf.kk.dk

www.kk.dk

Personlig henvendelse:

Mandag - fredag 10.00 - 14.00

Telefonisk henvendelse: Pension, Visitation

og Bolig: Mandag - fredag 10.00 - 13.00

Hjælpe midler og Forebyggelse: Mandag - fredag 09.00-10.00

Omstilling: Mandag - torsdag 09.00 - 15.30

Fredag 09.00 - 14.00

TANDPLEJE

Tandpleje til pensionister (omsorgstand-pleje), udviklingshæmmede og borgere med kroniske psykiske lidelser (special-tandpleje):

Voksentandplejen

Tietgensgade 31B, 2.

1704 København V

☎ 33 17 57 80

@ voksentandplejen@suf.kk.dk

www.voksentandplejen.dk

Tandlægerne Sundbyvester Plads

Amagerbrogade 245 • 2300 København S.



Alle former for tandbehandling

Blegning

Implantat behandling

Paradentose behandling

Kroner og broer

Proteser m.m.

Klinikken er beliggende på hjørnet af Sundbyvester Plads oven over banken. Gode busforbindelser lige til døren eller parkering i gården lige bag klinikken.

Tandlæger: Otto Fogemann

Mette Bay Rasmussen

Christian Arndal

Tlf. 32 50 68 00 • www.otto-fogemann.dk

HJÆLPEMIDLER

Hjælpe-middel-centret

Hans Knudsens Plads 3
2100 København Ø

☎ 70 80 82 14

@ hmc@suf.kk.dk

🌐 www.hjaelpemiddelcentret.kk.dk

Telefonrådgivning:

Mandag - fredag 09.00 - 10.00

på telefon 35 30 67 68

LÆGEFORTEGNELSE

Vestamager:

Bent Nielsen
Bergthorasgade 26, 1.th.
2300 København S

☎ 32 57 87 25

Erik Grønberg Mortensen
Reykjaviksgade 5, st.th.
2300 København S

☎ 32 57 15 14

S. Rosenberg Adamsen & A. Lemche
Kigkurren 8D, st., 2300 København S

☎ 32 57 68 62

Viggo Monrad Jensen
Thorshavns-gade 26, 1.th.
2300 København S

☎ 32 54 66 50

Christianshavn:

Anna Krabbe
Christianshavns Torv 2, 5.
1410 København K

☎ 32 57 36 66

Morten Holm
Torvegade 25, 1.tv., 1400 København K

☎ 32 54 14 00

Morten Nielsen
Christianshavns Torv 2, 3.
1410 København K

☎ 32 57 35 63

Peter Geismar
Torvegade 45, 4., 1400 København K

☎ 32 54 00 63

Romana Zesler
Torvegade 45, 4., 1400 København K

☎ 32 57 40 26

Sundbyvester:

Allin-Feddersen, Jeppesen & Mazanti
Amagerbrogade 148, 1.
2300 København S

☎ 32 84 13 40

Bohn-Jespersen & Mosbæk
Amagerbrogade 150, 3.
2300 København S

☎ 32 58 11 75

Carl Henrik Larsen
Amager Boulevard 132, 2.tv.
2300 København S

☎ 32 57 05 00

E. Kirketerp-Møller & K. Tobiasen
Amagerbrogade 52, 1., 2300 København S

☎ 32 95 00 12

Hanna Horwitz
Amagerbrogade 62 3.th.
2300 København S

☎ 32 95 94 93

Hanne Lykkegaard
Amagerbrogade 240, 1.

2300 København S

☎ 32 84 45 10

Hans H. Land Truelsen
Amagerbrogade 18, 3.

2300 København S

☎ 32 57 34 00

Jacoba Egholm Hansen
Under Elmene 13, st.tv.

2300 København S

☎ 32 54 05 05

Jens Halskov Nielsen
Amagerbrogade 158, 2.

2300 København S

☎ 32 58 07 62

Kirsten Biel & Søren Pedersen
Sundbyvester Plads 3, 1.

2300 København S

☎ 32 58 00 09

Kit Christensen & Jørgen Hoppe
Under Elmene 7 A, st.th.

2300 København S

☎ 32 95 94 48

Klaus Berggren Jacobsen
Ingolfs Allé 2 2.th., 2300 København S

☎ 32 58 21 81

Klaus K. Ruhnau
Thingvalla Allé 8, st. 2300 København S

☎ 32 55 72 20

Kristine Engell-Kofoed
Amagerbrogade 100, 1.tv.

2300 København S

☎ 32 59 00 45

Lennart Bohm
Lygtemagerstien 16, 1.
2300 København S
☎ 32 58 35 35

Niels Hartmann
Amagerbrogade 158, 2.
2300 København S
☎ 32 55 52 70

Peter Navrbjerg & Marianne Nexmann
Peder Lykkes Vej 65, st.
2300 København S
☎ 32 58 58 40

Svend Erik Knudsen
Lygtemagerstien 16, 1.tv.
2300 København S
☎ 32 55 55 02

Torben Larsen
Amagerbrogade 172, 1.
2300 København S
☎ 32 55 50 16

Trine Jeppesen
Amagerbrogade 172, 1.
2300 København S
☎ 32 55 50 16

Troels Kærdel
Norgesgade 24, st. 2300 København S
☎ 32 96 01 12

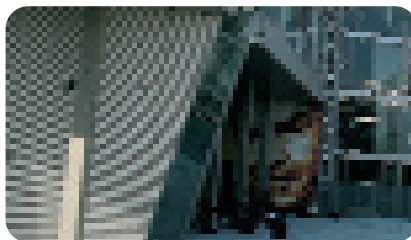

Register

Affald.....	08	Kampsport.....	41	Skadestue.....	31
Ambulance.....	31	Kogræsserforening.....	18	Skat.....	34
Arbejdsformidling.....	33	Kontanthjælp.....	07	Skoler.....	36
Atletik.....	39	Kørekort.....	07	Skoleindskrivning.....	36
Aviser.....	22	Læger.....	49	Skov.....	16
Bager.....	28	Medarbejdersøgning.....	33	Skydning.....	43
Brand.....	31	Medier.....	22	Supermarked.....	28
Bus.....	15	Metro.....	15	Svømmehal.....	43
Daginstitutioner.....	35	Miljøberedskab.....	32	Sygedagpenge.....	33
Dans.....	39	Oversvømmelse.....	32	Teater.....	23
Erhvervs-service.....	33	Parkering.....	12	Tog.....	15
Fodbold.....	39	Pas.....	07	Trafikinformati-on.....	15
Forurening.....	32	Pladsanvisning.....	35	TV.....	22
Fritidshjem og klubber.....	37	Plejehjem.....	47	Ungdomsklubber.....	37
Genbrugsplads.....	19	Pension.....	07	Vandforsyning.....	09
Herreløse dyr.....	32	Politi.....	32	Vandskade.....	32
Hjemmehjælp.....	47	Psykiatri.....	31	Veje.....	09
Hjemmesygepleje.....	47	Psykiatrisk skadestue.....	31	Ældreboliger.....	47
Hospital.....	31	Radio.....	22	Ældrepleje.....	47
Hundetræning.....	40	Revalidering.....	07		
Ildrætsforeninger.....	39	Rotter.....	32		
Jobsøgning.....	33	Skadedyr.....	32		

ISMAGERIET

»En smagsfuld forfriskning«

Kongelundsvej 116
2300 København
Tlf: 60 60 10 40

Web: www.Ismageriet.dk
Mail: Ismageriet@comxnet.dk

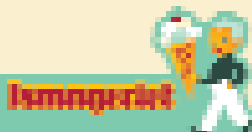

ØRESTADENS FLYTTEFORRETNING ApS

»Kvalitetsbevist flytning«

Kongelundsvej 343
2770 Kastrup
Tlf: 70 20 45 50
Fax: 32 52 41 50

Mail: zimling@vogmand-zimling.dk
Web: www.vogmand-zimling.dk

ØRESTADENS ADVOKATFIRMA

»Rådgivning i øjenhøjde«

Ørestads Boulevard 59D, stuen
2300 København S
Tlf: 32 46 46 46

Mail: info@oadv.dk
Web: www.oadv.dk



CROSSROADS COPENHAGEN

»Unikt netværk af forskningsinstitutioner, private virksomheder og offentlige organisationer«

Rued Langgaards Vej 7
2300 København S
Tlf: 39 16 94 01

Mail: contact@crossroadscopenhagen.dk
Web: www.crossroadscopenhagen.dk

ASHI AKUPUNKTUR KLINIK

Akupunktør Birgitte Navntoft - Engelsbovej 6 - 2300 København S - Mail: ashi.akupunktur@mail.net4you.dk - Telefon: 29723251